

学参の心得

2026年
1月号

編集発行
株式会社
日教販 販売促進部
TEL : 048-441-9329



新年あけましておめでとうございます。
本年も変わらぬご愛顧のほどよろしくお願ひいたします。



第75回 日教販 春季展示大市会

2026年1月8日（木）場所：ホテルグランドヒル市ヶ谷

春季展示会では、出版社・メーカー各社の新刊やおすすめ商品をご覧いただけます。
あわせて、書店様・特約・外商店様を対象とした研修会、ミニセミナーの開催を予定しております。

第74回 日教販 春季展示大市会の様子



弊社、代表取締役社長 渡部 正嗣
より新年のご挨拶



研修会



春季展示会



ミニセミナー

1月の拡材ラインナップ

【小学】総復習ドリル：商品紹介冊子、商品POP、設置型拡材各種

【中学】高校入試直前対策：商品紹介冊子、商品POP、設置型拡材各種

【高校】二次試験（個別試験） オススメ対策：商品紹介冊子、商品POP、設置型拡材各種

「店頭販売資料」配信開始！

学参販売に役立つ情報をぎゅっと集約しました。

★資料ラインナップ

- ・店頭実売レポート(POS分析)
- ・学参の心得（本誌）
- ・その他随時更新予定



詳しくはこちらから！



日教販プロモチャンネルにて動画公開中！

公式YouTubeチャンネルにて、動画を公開中です。

季節のおすすめ商品の紹介や、ランキング等、店頭展開にご活用いただける内容です。店頭での機器でも再生可能です。動画データの提供のご希望は弊社営業担当までご相談ください。動画のご視聴とチャンネル登録もよろしくお願いいたします！



最新動画
ラインナップ

【小学生】総復習ドリル
【中学生】高校入試直前対策
【高校生】二次対策（個別試験）

重点販売*スケジュール

*平積み・面陳列・エンド展開・フェア展開

	11月			12月			1月			2月		
	上	中	下	上	中	下	上	中	下	上	中	下
小学	総復習ドリル											
	【提案】キャラクター関連書籍											
	中学入試対策書・過去問題集											
中学	高校入試対策書・過去問題集											
	作文・小論文、面接対策書											
高校	定番参考書											
	共通テスト通年版・年度版											
	赤本											
							二次試験対策					

- 弊社の実売分析に基づいた販売スケジュール例です。
- 販売傾向に依存しない弊社独自の展開テーマに【提案】を付記しております。

1月 学参販売実施チェック表

ジャンル・カテゴリ		☑	実施内容	実施時期		
				上	中	下
小学学参	●総復習ドリル	<input type="checkbox"/>	在庫・品ぞろえチェック、発注	★	★	★
		<input type="checkbox"/>	平台展開	★	★	★
	中学入試対策書	<input type="checkbox"/>	在庫・品ぞろえチェック、発注	★	★	★
		<input type="checkbox"/>	平台展開	★	★	★
	●中学入試過去問題集	<input type="checkbox"/>	在庫・品ぞろえチェック、発注	★	★	★
		<input type="checkbox"/>	平台展開	★	★	★
売れ筋・定番書	<input type="checkbox"/>	在庫・品ぞろえチェック、発注	★	★	★	
中学学参	高校入試対策書	<input type="checkbox"/>	在庫・品ぞろえチェック、発注	★	★	★
		<input type="checkbox"/>	平台展開	★	★	★
	●過去問題集	<input type="checkbox"/>	在庫・品ぞろえチェック、発注	★	★	★
		<input type="checkbox"/>	平台展開	★	★	★
	作文・小論文、面接対策書	<input type="checkbox"/>	在庫・品ぞろえチェック、発注	★	★	★
		<input type="checkbox"/>	平台展開	★	★	★
売れ筋・定番書	<input type="checkbox"/>	在庫・品ぞろえチェック、発注	★	★	★	
高校学参	共通テスト年通年版	<input type="checkbox"/>	在庫・品ぞろえチェック、発注	★	★	★
		<input type="checkbox"/>	平台展開（共通テストまで）	★	★	
	●共通テスト年度版	<input type="checkbox"/>	在庫・品ぞろえチェック、発注	★	★	
		<input type="checkbox"/>	平台展開（共通テストまで）	★	★	
	●赤本（大学別）	<input type="checkbox"/>	在庫・品ぞろえチェック、発注	★	★	★
		<input type="checkbox"/>	平台展開（共通テスト以降）		★	★
	赤本（難関校赤本）	<input type="checkbox"/>	在庫・品ぞろえチェック、発注	★	★	★
	二次試験対策書	<input type="checkbox"/>	在庫・品ぞろえチェック、発注	★	★	★
<input type="checkbox"/>		平台展開（共通テスト以降）		★	★	
売れ筋・定番書	<input type="checkbox"/>	在庫・品ぞろえチェック、発注	★	★	★	

教科書準拠の展開時期に注意！！

小学準拠・中学準拠とも

出版社によって1月上旬より送品が開始されますが、例年、売れる時期は3月に入ってからです。そのため、**2月下旬を目安に売場展開**をお願いいたします。

通年	季節	+α
	○	○

- 冬休み期間は、目立つ場所で大きくフェア展開しましょう。
- 冬休みが終わっても返品はせず展開を継続頂くか、春休み前に再度ご展開ください。

冬休み期間中はフェア台で大きく展開を！

冬休みと春休みの2回売上のヤマがくる商品です。1回目のヤマである冬休み期間中は、フェア台やエンド台で展開をお願いいたします。展開スペースが限られる場合は、低学年を中心に展開ください。冬休み期間の終わりとともに動きも落ち着きますが、2回目のヤマである春休み期間が最も売上が伸びる期間となります。一度下げても返品せず、3月の春休み前に再度ご展開いただけますようお願いいたします。

販売傾向

総復習ドリル 月別売上推移

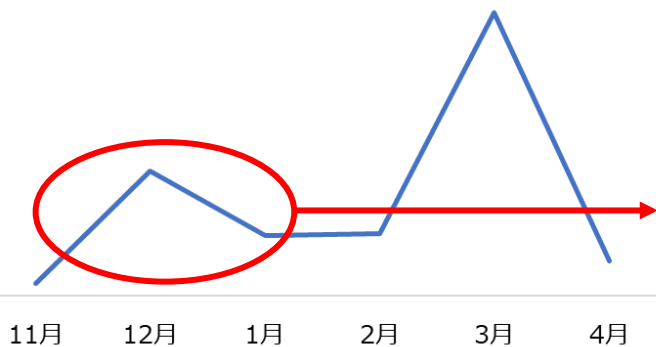

総復習ドリル 週別売上推移
(11月末～1月上旬)

12月上旬～冬休み期間に大きく展開を

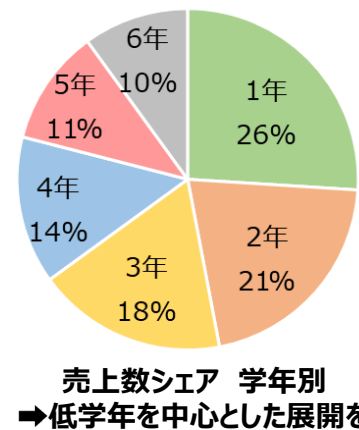
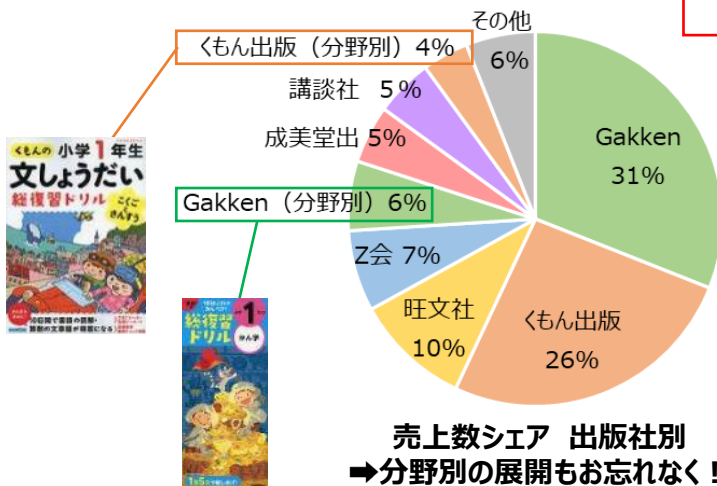
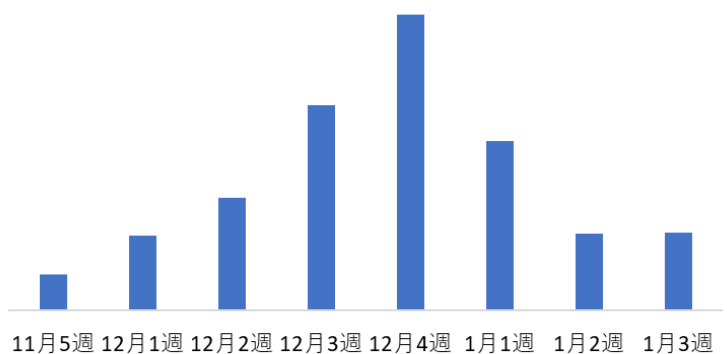

拡材のご案内

『【小学校】総復習ドリル』

総復習ドリルは多くの出版社から刊行されており、刊行点数も多くなっております。そこで、商品を選ぶ際の助けになればと、各社の総復習ドリルの特長を「ポイント」として整理、まとめた小冊子を作成いたしました。本誌とあわせてご覧いただき、店頭展開にお役立てください。



QRコードからも
ご覧いただけます。



通年	季節	+a
	○	○

主なラインナップ



①



②



③



④



⑤



⑥



⑦



⑧



⑨



⑩

- ① 学研の総復習ドリル (Gakken)
- ② 学研の総復習ドリル (分野別) (Gakken)
- ③ くもんの総復習ドリル (くもん出版)
- ④ くもんの総復習ドリル (分野別) (くもん出版)
- ⑤ 旺文社の総復習ドリル (旺文社)
- ⑥ チャ太郎ドリル 総復習編 (数研出版)
- ⑦ Z会わくわくワーク 総復習編 (Z会)
- ⑧ ちいかわ総復習ドリル (講談社)
- ⑨ 総復習ドリル これでカンペキ! (成美堂出版)
- ⑩ 総復習ドリル マインクラフト
さんすう・えいご・こくご 小学1年、小学2年
(KADOKAWA)

展開例



▲総復習ドリルと分野別、エンド台での展開



▲総復習ドリル面陳列展開

通年	季節	+α
○		

- 各社の主力商品の品ぞろえを充実させましょう。
- シリーズものはラインナップが揃っているか在庫チェックを実施しましょう。

主力商品を取りそろえて売上を確保しましょう

定番商品は年間を通して安定した売上が見込める重要商材です。こまめな在庫チェック・補充発注をおこない、欠本を防ぐことで着実に売上を伸ばしていきましょう。

シリーズものはラインナップをしっかりとそろえることがポイントです。学年別・レベル別・教科別などしっかりそろえることで、お客様に合った1冊がえらびやすくなり「このお店に来ればこのシリーズがそろう」や「品ぞろえが豊富なお店」という印象づけにもつながり、リピート来店を促す効果が期待できます。

オススメ

ドリル



■早ね早起き朝5分ドリル (Gakken)



■5分間復習プリント (受験研究社)



■徹底反復百ます計算 (小学館)



■毎日のドリル (Gakken)



■くもんの小学ドリル (くもん出版)



■全科プリント (Gakken)

参考書・問題集



■全科まるごと (くもん出版)



■全科ドリルの王様 (新興出版社)



■ヒマつぶしドリル (Gakken)



■寝る前5分暗記ブック (Gakken)



■1026字の正しい書き方 (旺文社)



■ぐーんと強くなる (くもん出版)

中学入試



■小学の総復習全科 (Gakken)



■小学6年分の漢字/算数をたった7日で総復習 (Gakken)



■小学校6年間の算数が1冊でしっかりわかる (かんき出版)



■[小学生]これだけ!英単語360 (大和出版)



■自由自在 (受験研究社)



■くらべてわかるできる子図鑑 (旺文社)



■コアプラス (代々木ライブラリー)

通年	季節	+a
○		○

- シリーズものはラインナップを取りそろえて販売しましょう。
- 回転がよい書籍は在庫を複数冊持ちましょう。

平積みや面陳列で表紙を見せて展開を！

販売トレンドとなっているキャラクター関連書籍（キャラもの）中でも「ポケモンずかんドリル」は、刊行以来、売上上位をキープしている大人気シリーズです。目立つ場所での展開をお願いいたします。

キャラクター関連書籍の表紙は目を引くため、フェア形式での展開もおすすめです。平積みや面陳列で展開することでお客様の目にとまりやすく、購買促進や誘客にもつながります。ぜひ積極的にご展開ください。

オススメ

※2025年11月POSを基に選書



■ ポケモンずかんドリル
(小学館)
小1～小4全般



■ 学習ドリル
数字に強くなる！
ポケットモンスター
小学生の算数
(小学館)



■ ちろぴのとまなぶ！
ことわざ100連発
(KADOKAWA)



■ すみっこぐらしドリル
(主婦と生活社)
入学準備/1年かん字
1年たしざん・ひきざん



■ 最強王図鑑ドリル
(Gakken)
小1、小2



■ ちろぴのとまなぶ！
四字熟語100連発
(KADOKAWA)



■ 学習ドリル
マインクラフトで学ぶ
(KADOKAWA)
ひらがな・カタカナ
小学1年かん字



■ ちいかわドリル
(講談社)
九九
小学1年生のけいさん

＼12月新刊／

ちろぴのとは...

YouTube登録者数170万人超、大人気ゲーム実況のコンビです。

第1弾の「ことわざ」は発売当初から現在まで、好調に推移しております。第2弾の「四字熟語」もこまめな在庫チェックと補充をお願いいたします。

展開例



▲エンド台、総復習ドリルや全科ドリルとあわせた展開



▲フェア台にて、様々なキャラクタードリルを織り交ぜての展開

通年	季節	+α
	○	

- 人気校を中心にラインナップを揃えましょう
- 商圏内の学校は複数冊の在庫を確保して、平積み展開しましょう。

こまめな在庫チェックと補充を！

商圏内の人気校を中心に平積み展開するとともに、こまめな在庫チェックと補充を行い、売り逃しのないようご注意ください。

主要な商品と特長

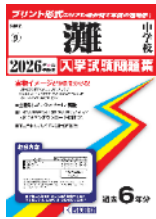

■ 教英出版

問題用紙の形式(縦向き/横向き)
問題の配置や余白など、**実物に近い紙面構成**で
本番さながらの予行演習が可能。
別冊解答集なので、問題用紙・解答集・自分の
答案の3つを広げて見ながら答え合わせや解説
を読むことができる。



■ 東京学参

実際の入試問題を見やすく再編集。
解説には、**難易度の目安がわかる「基本・重要・やや難」**の分類マークつき。
各科末尾には合格へと導く「ワンポイントアドバイス」を配置。
採点に便利な配点つき。

関東圏



■ 声の教育社

「くわしい解説」を第一に
学校の出題意図を経験豊富なスタッフが調査。
一校一校にふさわしい解説付き。
実際の問題用紙・解答用紙のサイズや問題構成、
出題傾向など、蓄積された情報をもとにした分析。

東海・関西圏



■ 英俊社

くわしくていいな解説。
取り外して使い易い別冊解答用紙付き。
来年度の受験に向けた傾向と対策と**入試データ**など受験に役立つ豊富な情報を掲載。

通年	季節	+α
	○	

- 売上上位銘柄は平積み・面陳列で展開しましょう。

中学入試が盛んな地域は積極的に展開を

中学入試が盛んな地域では、品ぞろえのチェックと積極的な平積み展開で増売を図りましょう。昨年12月と今年1月のPOSをもとに受験直前期のオススメ商品を掲載しています。平積み・面陳列の選書にご活用下さい。

オススメ ※2024年12月・2025年1月POSを基に選書



■ できる順
ポケでる
シリーズ
(旺文社)
社会 (地理)
歴史



■ できる順
シリーズ
(旺文社)
漢字
計算



■ できる子
図鑑
(旺文社)
理科
社会



■ コアプラス
(代々木
ライブラリー)
理科
社会



■ 出る順
「中学受験」
漢字1580が
7時間で
覚えられる
問題集 3訂版
(大和出版)



▲ 弊社作成の拡材を利用した面陳列展開

小学 売上ベスト

■ ドリル ■ 日常

※2025年1月POS売上を基に作成

1	2	3	4	5	6	7
8	9	10	11	12	13	14
15	16	17	18	19	20	21
22	23	24	25	26	27	28
29	30	31	32	33	34	35

売れてます！

※刊行1年以内対象・2025年11月POS売上を基に作成

--	--	--	--	--	--

通年	季節	+a
○		

- 定番シリーズの品ぞろえを充実させましょう。
- 売上上位のタイトルは平積み・面陳列で展開しましょう。

定番参考書・問題集を積極的に展開しましょう

授業の予習・復習、定期テスト対策に最適な「日常学習」には、さまざまなタイプの参考書や問題集があります。お客様の幅広いニーズに応えられるよう、内容やレベルなど異なるタイプの商品をそろえましょう。また、シリーズものはライナップをそろえることも重要です。売り逃しのないようこまめな在庫チェックと補充発注をお願いいたします。

オススメ



■ でる順ターゲット (旺文社)



■ 新STEP式 (受験研究社)



■ ランク順 (Gakken)



■ 超効率中学 (文英堂)



■ 寝る前5分暗記ブック (Gakken)



■ とく問?カード (ピラミッド)

『とく問?カード』シリーズ
ほぼすべての学年・教科で売上が前年
越えと好調に推移しています。
まだお取り扱いのない店舗様は、ぜひ
展開をご検討ください。
すでに展開いただいている店舗様にお
かれましては、在庫状況のご確認をお
願いたします。

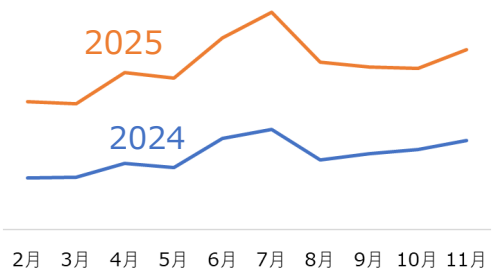

■ ルーズリーフ参考書 (Gakken)



■ ひとつひとつわかりやすく (Gakken)



■ ホントにわかる (新興出版社)



■ わからないをわかるにかえる (文理)



■ 学研ニューコース問題集 (Gakken)



■ 完全攻略 (文理)



■ 自由自在 (受験研究社)



■ 総合的研究 (旺文社)



■ パーフェクトコース (Gakken)

通年	季節	+α
	○	

- 品ぞろえのチェック・発注を行いましょう。
- 売れ筋は平積み・面陳列展開しましょう。

直前期、5科と持ち運びのしやすい小型版型を中心に展開を！

高校入試対策書の中でも、直前期は主要5科目をまとめて復習できるものや、持ち運びがしやすい小型版型の商品が特に好調です。積極的な平積み・面陳列での展開をお願いいたします。

また、近年の傾向として「基礎レベル対応の問題集」も直前期まで安定した売行きを維持しています。

1月のPOSデータをもとにジャンルに分けをして、オススメ商品を掲載しております。平積み・面陳列の選書の際に、ぜひご活用ください。

販売傾向

高校入試対策書
月別売上推移

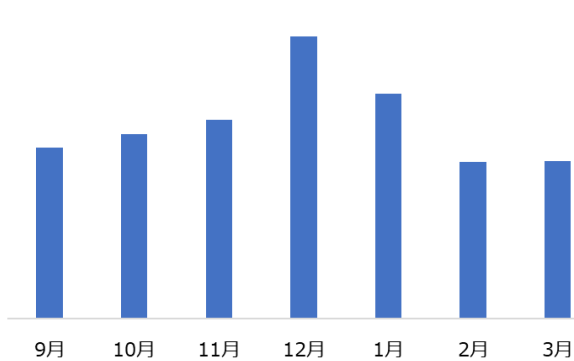

展開例

5科・基礎レベル対応問題集を中心とした展開▼



5科・小型版型、過去問など織り交ぜての展開▶



オススメ

5科



左から
 ■高校入試
 ・5科総まとめ
 ・5科一問一答
 ・5科完全復習
 ・公立高校5科
 うかる！本番模試
 (受験研究社)

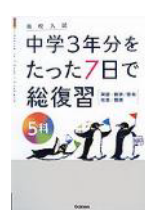

■高校入試
 中学3年分を
 たった7日で
 総復習
 5科
 (Gakken)



■高校入試
 最重要問題集
 5科
 (Gakken)

小型版型



■寝る前5分
 暗記ブック
 中3高校入試
 (Gakken)



■高校入試
 出るナビ
 5科
 (Gakken)



■高校入試
 できる順
 ターゲット
 英/英熟語/
 漢字/社/理
 (旺文社)



■中学英単語
 2100
 ミニ版/ワイド版
 ■英熟語 500
 ミニ版
 (受験研究社)



■高校入試
 超効率
 中学英単語
 1200+
 英熟語200
 (文英堂)

基礎レベル対応の入試問題集



■高校入試
 入試問題で
 覚える
 一問一答
 理/社
 (旺文社)



■中学 &
 高校入試
 パーフェク
 一問一答
 理/社
 (受験
 研究社)



■高校入試
 一問一答
 ひとつひとつ
 わかりやすく
 5科
 (Gakken)



■高校入試
 ひとつひとつ
 わかりやすく
 英/数/理/社
 (Gakken)



■高校入試
 わからないを
 わかるにかえる
 英/数
 (文理)

通年	季節	+α
	○	

- 品ぞろえのチェック・発注を行いましょう。
- 売れ筋を中心に平積み・面陳列展開しましょう。

12月～1月が販売のヤマです。積極的にご展開ください。

高校の推薦入試の多くは1月下旬～2月上旬に実施されます。それにともない、推薦入試対策書にあたる『作文・小論文』『面接』対策書は、12月～1月が販売のピークです。品ぞろえの確認と補充発注を行うとともに、平積み・面陳列といった積極的な展開をお願いいたします。

オススメ



■高校入試
作文・小論文を
ひとつひとつ
わかりやすく
(Gakken)



■高校入試
面接対策を
ひとつひとつ
わかりやすく
(Gakken)



■高校入試
作文・小論文
対策
(旺文社)



■高校入試
面接対策
(旺文社)



■高校入試
合格を決める！
作文・小論文
(文英堂)

『作文・小論文』、『面接』対策書 売上推移

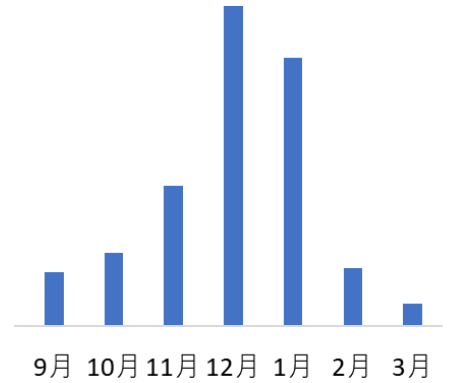

中学学参 展開例



▲小型版型を中心とした展開

▼フェア棚での展開



▼弊社作成のPOPを利用した展開



通年	季節	+α
	○	

- 公立高校過去問題集は商圏内の学校を中心に平積み展開しましょう。
- こまめな在庫チェックと補充発注を実施しましょう。

公立校過去問と商圏内の学校は平積み展開を

中学参売上の基盤となる重要商材です。売り逃しのないよう、こまめな在庫チェックと補充発注をお願いいたします。特に公立高校の過去問題集は需要が高いため、必ず平積みでご展開ください。また、学校別過去問題集につきましては、商圏内で人気の高い学校を中心に平積み展開をお願いいたします。

主要な商品と特長



■ 教英出版

問題用紙、解答用紙が、試験本番の用紙を再現したプリント形式となっており、問題の配置や余白など、**実物に近い紙面構成**で本番さながらの予行演習が可能。別冊解答集なので、問題用紙・解答集・自分の答案の3つを広げて見ながら答え合わせや解説を読むことができます。
リスニング問題の音声は購入者ページで利用可能。

＼ 関東圏 ／



■ 声の教育社

「くわしい解説」を第一に学校の出題意図を経験豊富なスタッフが調査し、**一校一校にふさわしい解説が掲載されている**。
英語長文の全訳、古文の現代文語訳を掲載。
リスニング音源は出版社HPで視聴可能。



■ 教英出版

教科ごと公立高校の**過去8年分の入試問題**を掲載。実物の試験用紙を活かした紙面。付録として、教英出版のウェブサイトから**出題分野早見表を閲覧可能**、8年分の出題傾向が一目でわかり、効率的な学習に役立つ。
リスニング音源は出版社HPのご購入者様ページから視聴可能。

拡材のご案内

『【高校入試】参考書・問題集ガイドブック』

中学生・保護者の方が売り場で参考書や問題集選びに迷われた際の助けになればと、小冊子を作成いたしました。

内容は...お悩み別に書籍を分類し、書影とともに難易度や特長を『イチオシポイント』として紹介しています。

本誌に掲載しきれなかった過去問や参考書、問題集も掲載しております。本誌とあわせてご覧いただき、店頭展開にお役立て下さい。



QRコードからも
ご覧いただけます。



■ 東京学参

全問題の正答率を一覧表形式で掲載。「出題傾向の分析と合格への対策」を読めば、重点的に対策すべき分野が明確に。解答用紙はデータ版も配布。
英語リスニング問題の音声データ対応。

＼ 東海・関西圏 ／



■ 英俊社

問題が見やすくレイアウトされ、解答用紙は別冊とデータ版もあり、出版社HPからダウンロード可能。
英語長文問題は全訳、古文は口語訳付。
来年度の傾向と対策を掲載。
リスニング音声は出版社HPから視聴可能。



中学 売上ベスト

■ 日常 ■ 高校入試

※2025年1月POS売上を基に作成

1	2	3	4	5	6	7
						
8	9	10	11	12	13	14
						
15	16	17	18	19	20	21
						
22	23	24	25	26	27	28
						
29	30	31	32	33	34	35
						

売れてます!

※刊行1年以内対象・2025年11月POS売上を基に作成



通年	季節	+α
	○	

- 売れ筋タイトルは平積み・面展開を実施しましょう。
- 共通テスト終了後は『大学別赤本』や『二次試験対策書』に展開を変更しましょう。

『直前期対策』を中心に平積み・面陳列で展開を！

通年度版の共通テスト対策書はこの時期、タイトルに「1か月で攻略」や「短期攻略」、「10時間で9割とれる...」など、『直前対策』商品の需要が特に高まります。12月から共通テスト直前までに特に動きがよくなる共通テスト年度版とともに、通年版の『直前対策』タイトルと一緒に展開するのもオススメです。

共通テスト終了後は『大学別赤本』や『二次試験対策書』へ展開の変更をお願いいたします。

共通テスト通年版 販売数推移

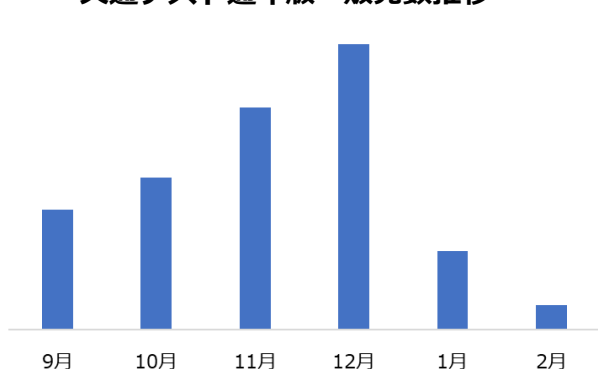

展開例



年度版パックと通年版の直前対策書のフェア台展開▲

主要なシリーズ・オススメ科目

※特に好調なタイトルは赤文字で記載

直前対策



1か月で攻略！
大学入試
共通テスト
アルク

- ・リーディング
- ・リスニング



最短10時間で
9割とれる
共通テスト
スゴ技
KADOKAWA

- ・古文
- ・漢文
- ・現代文



短期攻略シリーズ
駿台文庫

- ・数学 I・A 実戦編
- ・数学 II・B・C 実践編
- ・数学 I・A 基礎編
- ・数学 II・B・C 基礎編
- ・化学
- ・古文
- ・物理
- ・漢文



共通テスト
満点のコツ
シリーズ
世界思想社 教学社

- ・古文
- ・英語 [リスニング]
- ・漢文
- ・生物基礎



共通テスト集中講義
シリーズ
旺文社

- ・公共、政治・経済
- ・地理
- ・公共、倫理
- ・化学基礎



[きめる！共通テスト]
シリーズ
Gakken

- ・現代文
- ・情報 I
- ・化学基礎
- ・古文・漢文



共通テスト『面白いほど』
シリーズ
KADOKAWA

- ・地理総合、地理探究
- ・公共、政治・経済
- ・英語 [リーディング]
- ・生物基礎



マーク式 基礎問題集
シリーズ
河合出版

- ・漢文 五訂版
- ・古文 七訂版
- ・現代文 九訂版



共通テスト 実戦問題集
シリーズ
ナガセ

- ・リーディング
- ・数学 I・A
- ・現代文

通年	季節	+a
	○	

- フェア台やエンド台で大きく展開しましょう。
- 共通テスト終了後は『大学別赤本』や『二次試験対策書』に展開を変更しましょう。

共通テストまでフェア台やエンド台で大きく展開しましょう

共通テスト直前まではフェア台やエンド台で大きくご展開ください。
共通テスト終了後はすみやかに『大学別赤本』や『二次試験対策書』へ展開の変更をお願いいたします。

※各出版社から送付される実売報告書は次年度の配本に影響するため、忘れずに記入・返送してください。

販売傾向

共通テスト 2026年1月17日(土)・18日(日)

共通テスト年度版 販売数推移
(パック除く)

11月下旬から
特に動きが活発になります！

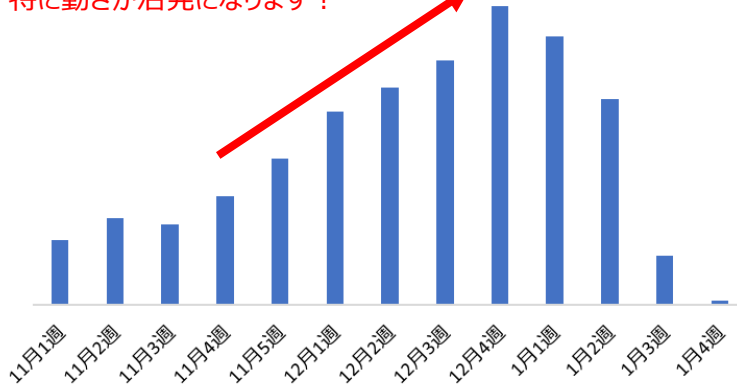

共通テスト年度版 パック販売数推移

12月下旬から
急激に動きます！

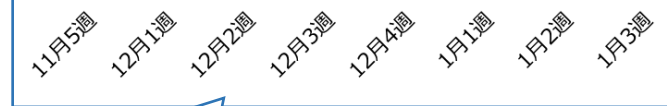

ラインナップ

過去問題集



『赤本』
過去問研究
(教学社)



『黒本』
過去問レビュー
(河合出版)



『緑本』
過去問
英数国+情報Ⅰ
(Z会)

パック

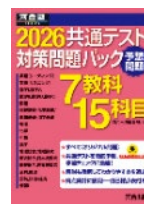

『黒パック』
共通テスト対策
問題パック
(河合出版)



『青パック』
実戦パッケージ問題
(駿台文庫)



『緑パック』
予想問題パック
(Z会)

予想問題集



『黒本』
総合問題集
(河合出版)



『青本』
実戦問題集
(駿台文庫)



『緑本』
実戦模試
(Z会)



『白本』
実戦問題集
(代々木ライブラリー)



通年	季節	+α
	○	

● 共通テストが終わり次第、エンド台や棚で平積み・面陳列展開しましょう。

共通テスト直後の売上ピーク！

共通テスト直後に需要が急激に高まる商品のため、試験終了後は速やかに該当商品の展開を縮小し、「二次試験対策書」および次頁掲載の「大学別赤本」への展開変更をお願いいたします。なお、二次試験対策書の需要が高まる期間は短く、共通テスト対策書ほどの大きな需要は見込まれません。ご注文の際は、今年の売上実績を目安に、過剰在庫とならないようご注意ください。

オススメ



国立標準問題集
Can pass
英語、現代文、古文
数学Ⅰ・Ⅱ・Ⅲ・Ⅳ
駿台文庫



大学入試 英作文
ハイパートレーニング
シリーズ
・和文英訳編
・自由英作文編
・自由英作文編 Plus
桐原書店



基礎 英作文
問題精講
旺文社



竹岡広信の英作文が
面白いほど書ける本
KADOKAWA



文系の数学
・重要事項
完全習得編
・実践力向上編
・数学Ⅲ・Ⅳ重要事項
完全習得編
河合出版



得点奪取
シリーズ
・現代文
・古典
・漢文
河合出版



大学受験Nシリーズ
船口の最強現代文
記述トレーニング
Gakken



・上級現代文Ⅰ
・上級現代文
ZERO+ 語彙編
桐原書店



小論文の
オキテ55
KADOKAWA



7日間で合格する
小論文
Gakken

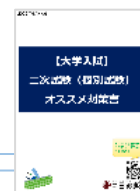

▲小冊子

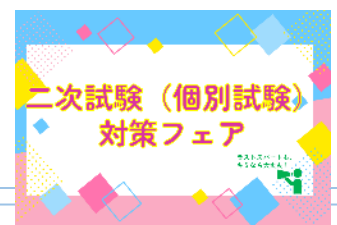

▲フェア展開用看板

拡材のご案内

『【大学入試】二次試験（個別試験）オススメ参考書』

受験生に向けて二次試験対策書選びの助けになればと、小冊子を作成いたしました。内容は...お悩み別に書籍を分類し、書影とともに難易度や特長を『イチオシポイント』として紹介しています。

本誌に掲載しきれなかった過去問や参考書、問題集も掲載しております。本誌とあわせてご覧いただき、店頭展開にお役立て下さい。



QRコードからも
ご覧いただけます。

通年	季節	+a
	○	

● 共通テストが終わり次第、エンド台や棚で平積み・面陳列展開しましょう。

共通テスト直後の月曜日がピーク！

共通テスト直後に急激に需要が高まるため、終了次第、速やかに共通テスト商品を縮小させ、『大学別赤本』や『二次試験対策書』（前項掲載）への展開変更をお願いいたします。

特に、共通テスト直後の月曜日は年間で最も赤本が売れる日です。そのため、月曜の開店までには、赤本の展開をひろげたり、陳列を整えて、販売のヤマに備えてください。

また、「赤本ノート 二次・私大用」も一緒に展開し、併せ買いを促しましょう。

ラインナップ



大学赤本シリーズ
各大学の過去問、
傾向と対策、
大学情報など収録



難関校過去問
シリーズ
出題形式別
・分野別に掲載



赤本ノートプラス
二次・私大用

販売傾向

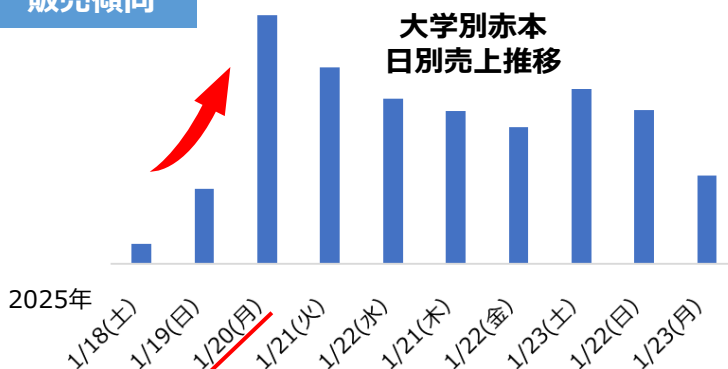

赤本・二次試験対策の展開例

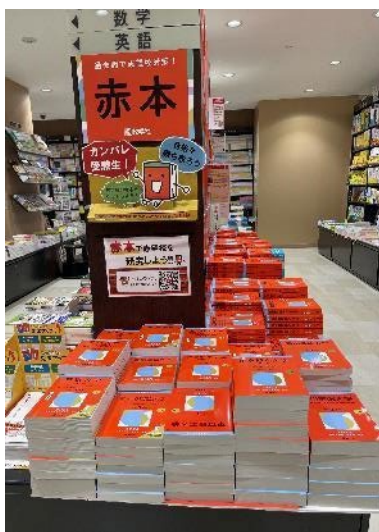

▲ 赤本、エンド台・棚での展開



▲ 二次試験対策書、棚でのフェア展開▲



二次試験対策書、ラックでのフェア展開▲

◀ 赤本・赤本ノートとともに棚での展開

- 売れ筋・定番の参考書・問題集の品ぞろえを充実させましょう。
- 売上上位銘柄は平積みで展開しましょう。

売れ筋・定番商品を中心に平台展開しましょう

高校学参は売れ筋・定番書の“指名買い”が多いジャンルです。売れ筋・定番書をしっかり揃え、平積みや面陳列で表紙を見せて展開することで、品ぞろえの良さをアピールしましょう。

また、近年はYouTubeやテレビなどのメディアで紹介された書籍や、近隣の学校・塾で推薦されている書籍を売場に反映させることも効果的です。情報にアンテナを張りながら、ぜひ積極的な展開をお願いいたします。

話題書



NHKの「あさイチ」で“副教材ブーム”として副教材が取り上げられて以降、図録・便覧の売れ行きが好調です。上記掲載の図録・便覧はフルカラーで本体価格900円！一般書での展開がおすすめです。



▲手作りPOPで目を引くフェア展開▲

売上ベスト

英語 ★二次試験対策書が多数ランクインしています！

※2025年1月POS売上を基に作成

1	2	3	4	5	6	7
8	9	10	11	12	13	14
15	16	17	18	19	20	21

数学 ★二次試験対策書が多数ランクインしています！

1	2	3	4	5	6	7
						★
8	9	10	11	12	13	14
★					★	
15	16	17	18	19	20	売れています！

国語 ★二次試験対策書が多数ランクインしています！

1	2	3	4	5	6	7
			★			
8	9	10	11	12	13	14
★		★				
15	16	17	18	19	20	売れています

理科

1	2	3	4	5	6	7
						
8	9	10	11	12	13	14
						
15	16	17	18	19	20	21
						

社会

1	2	3	4	5	6	7
						
8	9	10	11	12	売れています	売れています
						

情報 売上ベスト

※2025年1月POS売上を基に作成

1	2	3	4	5
